ERLEBNISSE & INFORMATIONEN

EXPERIENCES & INFORMATION



Andermatt

Disentis Sedrun

Willkommen | Welcome 3
Wichtige Nummern | Important Numbers 4
Gemeinden | Municipalities 5
Abfallentsorgung | Waste Disposal 6
Gästekarte | Guest Card 8
Mobilität | Mobility 10
Taxis | Taxi Services 12
Parkplätze Andermatt | Parking 13
Parkplätze Disentis Sedrun | Parking 14
Bergbahnen | Mountain Railways 15
Skifahren & Snowboarden | Skiing & Snowboarding 18
Skitouren & Freeriden | Ski Touring & Freeriding 20
Winter- & Schneeschuhwandern | Winter & Snowshoe Hiking 24
Langlaufen | Cross-Country Skiing 26
Schlittschuhlaufen | Ice Skating 28
Schlitteln | Sledging 30
Outdoor Erlebnisse Andermatt | Experiences Outdoor Andermatt 33
Outdoor Erlebnisse Disentis Sedrun | Experiences Outdoor Disentis Sedrun 35
Indoor Erlebnisse Andermatt | Experiences Indoor Andermatt 39
Indoor Erlebnisse Disentis Sedrun | Experiences Indoor Disentis Sedrun 42
Museen & Galerien | Museums & Galleries 44
Veranstaltungen | Events 46
Unterkünfte & Kulinarik | Hospitality 48
Einkaufen & Mieten | Shopping & Renting 50

Impressum
Herausgeberin | Published by:
Andermatt-Urserntal Tourismus GmbH und Sedrun Disentis Tourismus SA
Layout & Design | Layout & Design:
Andermatt-Urserntal Tourismus GmbH
Druck | Printed by:
Stamparia la Tuatschina Sedrun
November 2026, Änderungen vorbehalten | November 2026, subject to change

VICTORINOX
Gotthardenergie
Urner Kantonalbank
MAMMUT
ANDERMATT SEDRUN DISENTIS
/ st.gotthard
UN Tourism | BEST TOURISM VILLAGES by UN Tourism
Swiss Tainable engaged

Uela in der Ferienregion Andermatt
Die Ferienregion Andermatt liegt im Herzen der Schweizer Alpen. Eingebettet zwischen markanten Gipfeln und weiten Seitentälern zeigt sich der Winter von vielen Seiten. Am Gemsstock warten steile Abfahrten, am Nätschen abwechslungsreiche Pisten. Abseits davon führen Winterwander- und Schneeschuhwege durch die verschneite Landschaft, während Langlaufloipen und zahlreiche Skitourengipfel zu weiteren Erlebnissen einladen. Wer es zwischendurch gemütlicher mag, kehrt in einem Beizli ein und geniesst die besondere Atmosphäre unserer Bergdörfer. Ob sportlich, genussvoll oder ganz entspannt: In der Ferienregion Andermatt gestaltest du deine Wintertage so, wie sie dir gefallen.
The Andermatt Holiday Region lies in the heart of the Swiss Alps. Nestled among striking mountain peaks and wide side valleys, winter offers something for everyone. Steep descents await on the Gemsstock while the Nätschen offers a variety of slopes. Away from the pistes winter hiking and snowshoe trails lead through snow-covered landscapes while cross-country skiing tracks and numerous ski touring peaks invite you to explore even further. If you prefer a slower pace stop by a cosy mountain restaurant and soak up the atmosphere of our Alpine villages. Whether you are looking for adventure, relaxation or simply time to enjoy the mountains the Andermatt Holiday Region lets you experience winter your way.

Cordial Beinvegni in Disentis Sedrun
Du magst aktive, verträumte oder genussreiche Ferien? Dann wirst du unser Wintersport-, Freeride- und Wanderangebot lieben. Unsere einzigartige Natur, Kultur und Bräuche, die sursilvane Gastfreundschaft sowie feine kulinarische Spezialitäten sind Teil unserer Tradition. Natürlich findest du bei uns auch einmalige Angebote und tolle Veranstaltungen zum Erleben und Geniessen.
Do you prefer active, peaceful or leisurely holidays? Then you will love our range of winter sports, freeriding and hiking activities. Our unique natural surroundings, culture and customs, Sursilvan hospitality and fine culinary specialities are all part of our tradition. Of course you will also find unique offers and fantastic events here for you to experience and enjoy.

Hast du noch Fragen oder brauchst du weitere Auskünfte? Dann kontaktiere uns oder komm in unseren Tourismusbüros vorbei.
Do you have any questions or need more information? Then contact us or come along to one of our tourist offices.

Ferienregion Andermatt | Andermatt Holiday Region
Gotthardstrasse 2
CH-6490 Andermatt
+41 41 888 71 00 | info@andermatt.swiss
andermatt.swiss

Tourismusbüro | Tourist Office Disentis
Center Fontauna
Via Alpsu 51
CH-7180 Disentis/Mustér
+41 81 920 40 30 | info@disentis-sedrun.ch
disentis-sedrun.ch

Tourismusbüro | Tourist Office Sedrun
Via Alpsu 64a
CH-7188 Sedrun
+41 81 920 40 30 | info@disentis-sedrun.ch
disentis-sedrun.ch

NEWSLETTER-ANMELDUNG | NEWSLETTER SUBSCRIPTION
Du möchtest auf dem Laufenden bleiben? Abonniere unseren Newsletter und erhalte Neuigkeiten, Tipps und Angebote aus der Region.
Would you like to stay up to date? Subscribe to our newsletter and receive news, tips and special offers from the region.

Ärzte | Doctors

Andermatt	
Kantonsspital Uri, Altdorf | Hospital	**+41 41 875 51 51**
Dr. med. Michael Schmid, Andermatt | Doctor	**+41 41 887 19 77**
Zahnarztpraxis, Andermatt | Dentist	**+41 41 887 12 12**
Drogerie, Andermatt | Drugstore	**+41 41 887 18 10**

Disentis Sedrun	
Hausärztliche Praxis Simonet, Disentis | General practitioner's	**+41 81 920 32 32**
Dr. med. S. Schönle, Disentis | Doctor	**+41 81 947 49 50**
Dr. med. K. Schnabel, Sedrun | Doctor	**+41 81 949 22 44**
Regionalspital Surselva, Ilanz | Regional Hospital	**+41 81 926 51 11**
Apotheke, Disentis | Pharmacy	**+41 81 947 64 65**
Augenoptiker Darms, Disentis | Darms opticians	**+41 81 947 49 49**
Zahnarzt Dr. med. dent. P. Tuor, Disentis | Dentist	**+41 81 947 30 10**
Tierarzt Veterinaris Cadi, Sumvitg | Veterinarian	**+41 81 949 20 60**

Notfallnummern | Emergency Numbers

Sanität | Emergency Medical Services	**144**
Polizei | Police	**117**
Feuerwehr | Fire Service	**118**
Pistendienst SOS Andermatt-Sedrun | Ski Patrol SOS	**+41 58 200 69 99**
Pistendienst SOS Disentis | Ski Patrol SOS	**+41 79 293 42 51**
REGA Swiss | Air-Rescue Service	**1414**
Tox-Zentrum | Tox Centre	**145**
Strassenauskünfte | Street Information	**163**

TOURIST INFORMATION

Wir stehen dir gerne für Informationen und Tipps zur Seite. Komm bei uns vorbei. Wir freuen uns auf dich!
We are happy to help with any information or advice you might need. Do pop in. We look forward to seeing you!

Andermatt

Disentis Sedrun

Andermatt
Zur Ferienregion Andermatt gehören die sechs Gemeinden Andermatt, Hospental, Realp, Göschenen, Wassen und Gurtnellen. Andermatt ist der grösste Ort der Region. Zumdorf liegt zwischen Hospental und Realp und gilt als kleinstes Dorf der Schweiz – politisch gehört es jedoch zur Gemeinde Hospental.
The Andermatt Holiday Region includes the six municipalities of Andermatt, Hospental, Realp, Göschenen, Wassen and Gurtnellen. Andermatt itself is the region's largest village. Zumdorf, between Hospental and Realp, is the smallest village in the region and in fact the smallest in Switzerland, and hence is linked politically to the municipality of Hospental.

Disentis Sedrun
Die Gemeinden Disentis/Mustér und Tujetsch (Sedrun) liegen in der Surselva und sind stark von ihrer rätoromanischen Sprache und Kultur geprägt. Disentis/Mustér, benannt nach dem Benediktinerkloster, entwickelte sich vom Bauerndorf zur beliebten Feriendestination. Tujetsch, bestehend aus Sedrun, Rueras, Selva, Dieni, Zarcuns, Camischolas, Gionda, Bugnei, Surrein, Cavorgia und Tschamut, hat ebenfalls tief verwurzelte Traditionen.
The municipalities of Disentis/Mustér and Tujetsch (Sedrun) are located in the Surselva region and are strongly influenced by their Romansh language and culture. Disentis/Mustér, named after the Benedictine monastery, has evolved from a farming village into a popular holiday destination. Tujetsch, which includes the villages of Sedrun, Rueras, Selva, Dieni, Zarcuns, Camischolas, Gionda, Bugnei, Surrein, Cavorgia and Tschamut, also has deeply rooted traditions.



ABFALLENTSORGUNG | WASTE DISPOSAL

Entsorgungsstellen Andermatt | Waste Disposal Points Andermatt

Andermatt
EINWOHNERGEMEINDE

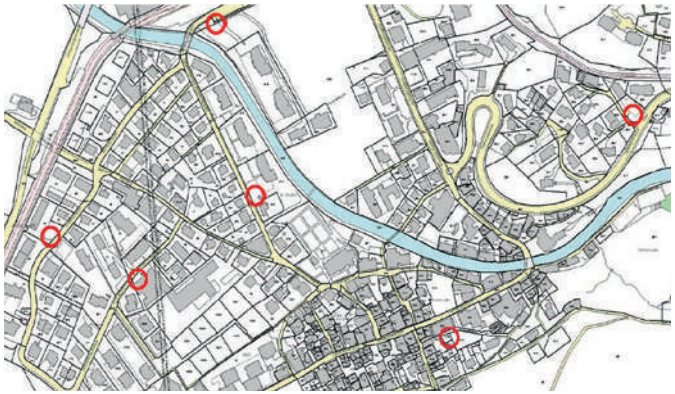

Standort Kehrichthäuschen | Location Waste Disposal Points

Weitere Entsorgungsstellen in der Region | Further Waste Disposal Points:

- Werkhof Andermatt | Gemsstockstrasse 7
- Recycling Container Hospental | Gotthardstrasse 121
- Recycling Container Realp | Bahnhofstrasse 4
- Recycling Container Wassen | Sustenstrasse 12
- Recycling Container Göschenen | Göscheneralpstrasse 2
- Recycling Container Gurtnellen Dorf | Dornengädeli
- Recycling Container Gurtnellen Wyler | Gotthardstrasse 33
- Recycling Container Intschi | Talstation Seilbahn

Vischnaunca
Tujetsch

Abfallentsorgung Gemeinde Tujetsch

Öffnungszeiten während dem Sommer (Mai bis Oktober)
Freitag: 13.30 – 16.00 Uhr (Sperrgut)
Samstag: 09.30 – 11.30 Uhr (Sperrgut)

Öffnungszeiten während dem Winter (November – April)
Donnerstag: 16.00 – 17.30 Uhr (Sperrgut)
Freitag: 13.30 – 16.00 Uhr (Sperrgut)
Samstag: 10.00 – 12.00 Uhr (Sperrgut)

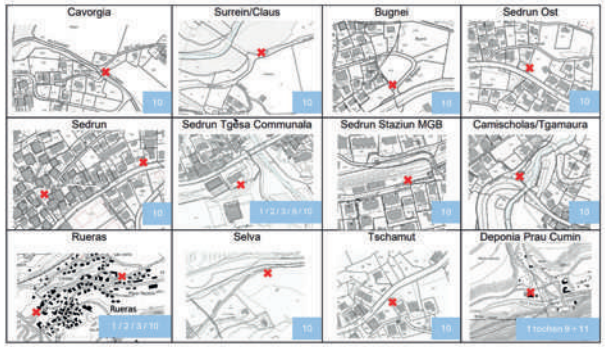

1	PET
2	Büchsen
3	Glas und Flaschen
4	Altöl
5	Altpapier
6	Karton
7	Sperrgut
8	Kompostierbare Abfälle
9	Kleider und Schuhe
10	Grüne Gebührenabfallsäcke
11	Blaue Kunststoffsammelsäcke

Grosse PET-Sammelsäcke und blaue Kunststoffsammelsäcke AUSSCHLIESSLICH bei der Deponie Prau Cumin entsorgen!

Die Deponie für Grüngut ist während der Sommerzeit vom 01. Mai bis zum 08. November durchgehend offen.

VISCHNAUNCA
DISENTIS | MUSTÉR

ABFALLAGENDA

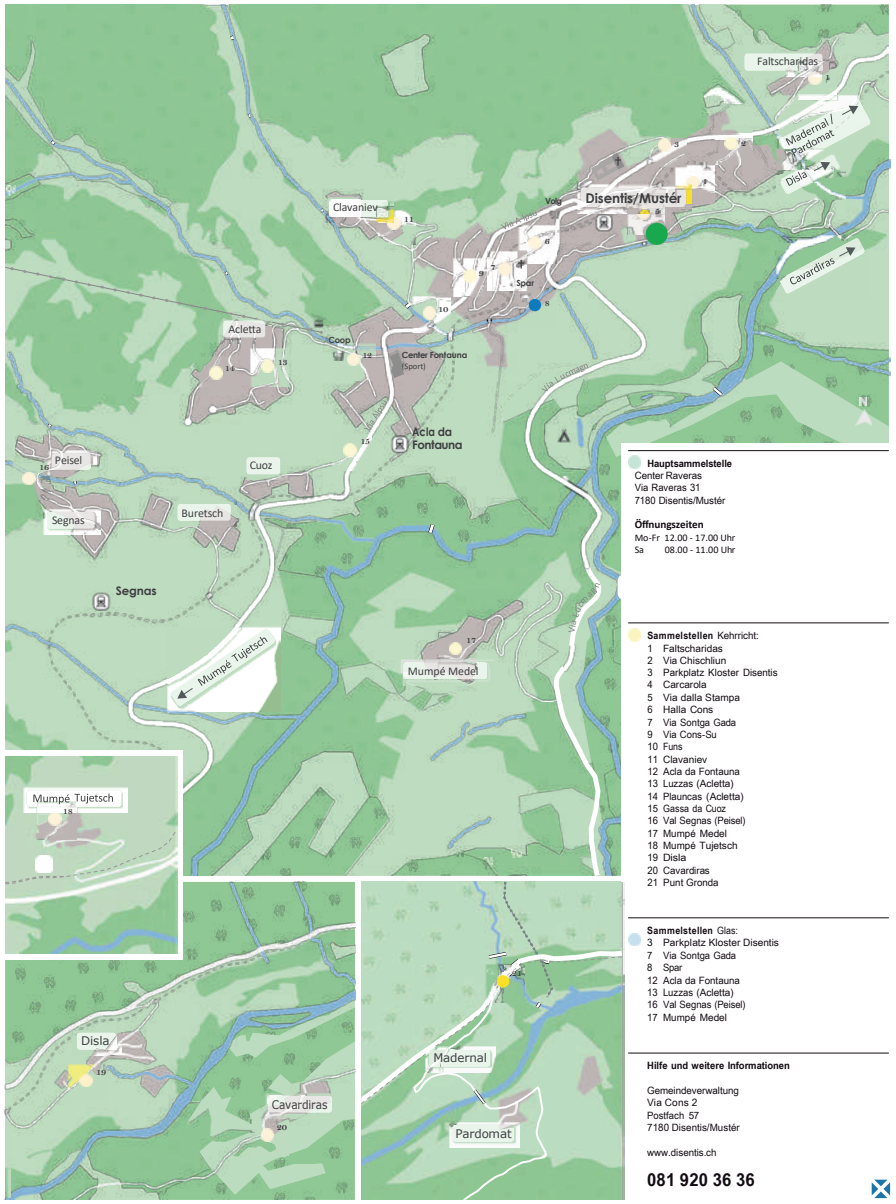

Hauptsammelstelle
Center Raveras
Via Raveras 31
7180 Disentis/Mustér

Öffnungszeiten
Mo-Fr 12.00 - 17.00 Uhr
Sa 08.00 - 11.00 Uhr

Sammelstellen Kehrricht:
1 Faltscharidas
2 Via Chischliun
3 Parkplatz Kloster Disentis
4 Carcarola
5 Via dalla Stampa
6 Halla Cons
7 Via Sontga Gada
9 Via Cons-Su
10 Funs
11 Clavaniev
12 Acla da Fontauna
13 Luzzas (Acletta)
14 Plauncas (Acletta)
15 Gassa da Cuoz
16 Val Segnas (Peisel)
17 Mumpé Medel
18 Mumpé Tujetsch
19 Disla
20 Cavardiras
21 Punt Gronda

Sammelstellen Glas:
3 Parkplatz Kloster Disentis
7 Via Sontga Gada
8 Spar
12 Acla da Fontauna
13 Luzzas (Acletta)
16 Val Segnas (Peisel)
17 Mumpé Medel

Hilfe und weitere Informationen

Gemeindeverwaltung
Via Cons 2
Postfach 57
7180 Disentis/Mustér

www.disentis.ch

081 920 36 36



Deine Gästekarte. Deine Vorteile.

Your Guest Card. Your Benefits.

Deine **Gästekarte.**

Mit der digitalen Gästekarte wird dein Aufenthalt in der Ferienregion Andermatt und Disentis Sedrun noch erlebnisreicher. Bereits ab der ersten Übernachtung profitierst du von exklusiven Vorteilen, attraktiven Vergünstigungen und zahlreichen Leistungen bei regionalen Partnern.

In vier Schritten zu deiner Gästekarte:

1. QR-Code scannen (in der Unterkunft oder Tourist Information)
2. Formular ausfüllen
3. Passwort festlegen oder eingeben
4. Direkt zu deiner digitalen Gästekarte

Deine **Vorteile.**

Winter-Highlights*:

- **Gratis:** Langlaufloipen (Sedrun, Segnas, Disentis–Trun), Eisfeld (Disentis und Sedrun), Geschenk in der Tourist Information Andermatt
- **50 % Rabatt:** Bogn Sedrun, Center Fontauna
- **20 % Rabatt:** Andermatt Music, Luftseilbahn Intschi-Arnisee
- **Weitere Vergünstigungen:** Eisfeld Andermatt, Langlaufloipen im Urserntal, Einkäufe, Mietangebote, ausgewählte Restaurants und Bars sowie Wellness- und Sportangebote

* Änderungen vorbehalten

Schon Pläne für den Sommer?

Mit dem «Berg&BahnTicket» entdeckst du die Region flexibel und zu einem attraktiven Preis. Nutze Bergbahnen und Zug für bis zu sieben Tage und geniesse abwechslungsreiche Wanderungen, spannende Ausflüge und unvergessliche Bergerlebnisse.



Weitere Informationen |
Further information
asdm.swiss/gaestekarte

Your **Guest Card.**

The digital Guest Card will make your stay in the Andermatt and Disentis Sedrun Holiday Region even more memorable.
Starting with your very first night's stay you will enjoy exclusive perks, attractive discounts and a wide range of services from regional partners.

Four steps to getting your Guest Card:

1. Scan the QR code (at your accommodation or the tourist information office)
2. Fill out the form
3. Set or enter a password
4. Go directly to your digital Guest Card

Your **Benefits.**

Winter Highlights*:

- **Free:** Cross-country skiing tracks (Sedrun, Segnas, Disentis–Trun), ice rink (Disentis and Sedrun), gift at the Tourist Information Andermatt
- **50% discount:** Bogn Sedrun, Center Fontauna
- **20% discount:** Andermatt Music, Intschi-Arnisee cable car
- **Additional discounts:** Ice rink in Andermatt, cross-country skiing tracks in the Ursern Valley, shopping, rentals, selected restaurants and bars, as well as wellness and sports activities

* Subject to change without notice

Any plans for summer yet?

With the "Mountain&TrainTicket", you can explore the region flexibly and at an attractive price. Use the mountain railways and trains for up to seven days and enjoy a variety of hikes, exciting excursions and unforgettable mountain experiences.



Brauchst du Hilfe? Wir sind gerne für dich da:
Need help? We are happy to assist you:

Region Andermatt
+41 41 888 71 00
info@andermatt.swiss

Region Disentis Sedrun
+41 81 920 40 30
info@disentis-sedrun.ch

MOBILITÄT
MOBILITY

Ortsbus Urserntal | Local Bus Ursern Valley
Der Ortsbus bringt dich kostenlos und bequem innerhalb von Andermatt und Umgebung zu den Bergbahnen, ins Dorf und direkt an die Loipen – ideal für einen entspannten Start in dein Wintererlebnis. The local bus takes you free of charge and in comfort within Andermatt and the surrounding area to the mountain railways, the village and directly to the cross-country skiing tracks – ideal for a relaxed start to your winter adventure.

Mehr Informationen | More information
andermatt.swiss/ortsbus



Matterhorn Gotthard Bahn | Matterhorn Gotthard Railway
Die Matterhorn Gotthard Bahn verbindet Realp und Disentis über den Oberalppass – eine eindrucksvolle Fahrt durch die alpine Bergwelt. The Matterhorn Gotthard Railway connects Realp and Disentis via the Oberalp Pass – a breathtaking journey through the Alpine scenery.

Mehr Informationen | More information
matterhorngotthardbahn.ch



Rhätische Bahn | Rhaetian Railway
Die Rhätische Bahn führt ab Disentis in Richtung Chur in den ganzen Kanton Graubünden. The Rhaetian Railway runs from Disentis in the direction of Chur and throughout the canton of Graubünden.

Mehr Informationen | More information
rhb.ch



Postauto Ilanz – Dieni | Postbus Ilanz – Dieni
Die Postautolinie 420 (Ilanz–Dieni, Pendicularas) fährt täglich von 6 bis 20 Uhr jeweils stündlich. Zusammen mit den Zügen entsteht ein Halbstundentakt.
PostBus line 420 (Ilanz–Dieni, Pendicularas) runs hourly every day from 6 am to 8 pm. Together with the train services, this provides connections every 30 minutes.

Mehr Informationen | More information
sbb.ch/fahrplan



Ortsbus Disentis | Local Bus Disentis
Dank der grosszügigen Unterstützung unserer Partner steht der Ortsbus Disentis allen Gästen kostenlos zur Verfügung. Der Bus fährt die wichtigsten Orte und Quartiere an. Thanks to the generous support of our partners, the Disentis local bus is available to all guests free of charge. The bus serves the most important locations and neighbourhoods.

Mehr Informationen | More information
disentis-sedrun.ch



Andermatt	
Pearlshuttle | Taxi Service	**+41 78 961 99 01**
Seif Limousine Service | Taxi Service	**+41 44 577 57 77**
Taxi Göscheneralp | Taxi Service Göscheneralp	**+41 79 545 14 52**

MyBuxi | Driving Service on demand
Sieben Tage pro Woche einfach, bequem und erschwinglich direkt ans Ziel. MyBuxi bringt dich preiswert genau dorthin, wo du möchtest. Seven days a week easy, convenient and affordable, directly to your destination. MyBuxi brings you exactly where you wish to go to.

Mehr Informationen | More information
andermatt.swiss/mybuxi | +41 848 130 130



Sponti Car | Car Sharing
Sponti-Car, das Schweizer Car-Sharing Angebot, ist auch in Andermatt verfügbar. App herunterladen, E-Auto buchen und pro Stunde bezahlen. Sponti-Car, the sustainable Swiss car sharing service, is also available in Andermatt. Download the app, book an e-car and pay per hour.

Mehr Informationen | More information
sponti-car.ch | info@alpine-mobility.ch | +41 848 130 130



Disentis Sedrun	
Taxi Furger SA Disentis	**+41 81 936 44 44**
Taxi Schmid, Gruppentaxi Sedrun	**+41 81 949 15 75**
Taxi Widera Sedrun	**+41 81 949 12 50**

GEPÄCKTRANSPORT | LUGGAGE TRANSPORT

Entspannt mit öffentlichen Verkehrsmitteln anreisen, ohne Gepäck zu schleppen: Dein Gepäck wird bei dir zu Hause abgeholt und direkt in ausgewählte Hotels der Region geliefert.
Travel in comfort by public transport without having to carry your luggage around: your luggage will be collected from your home and delivered directly to selected hotels in the region.

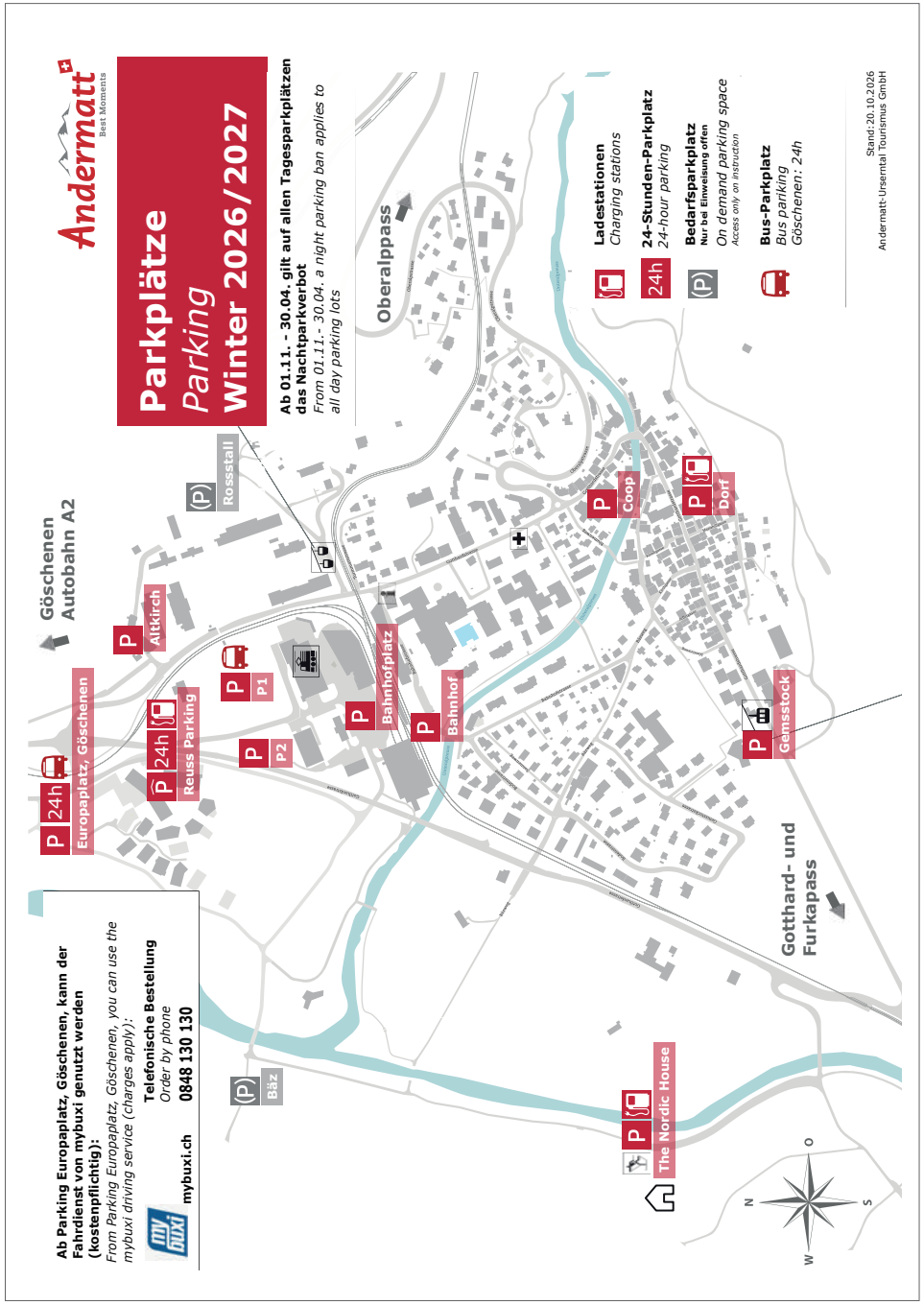

Vischnaunca
Tujetsch

Uorden da parcar dalla Vischnaunca Tujetsch

Parkplatzordnung der Gemeinde Tujetsch

(2024)
www.tujetsch.ch

Nachtparkverbot
Auf folgenden Parkplätzen darf vom 1. Dezember bis 30. April von 24.00 Uhr bis 07.00 Uhr NICHT parkiert werden:

Zone 5 Denner	Zone 12 Staziun vest
Zone 8 Bogn Sedrun	Zone 15 Ischi
Zone 11 Staziun ost	Zone 17 Tgèsa communala

Bezahlmöglichkeiten
Parkgebühren und Parkkarten können direkt über die Zahlungs-Apps Parkingpay, Easypark oder TWINT beglichen werden. An den Parkplätzen mit Parkuhren ist es möglich, mit Bargeld zu bezahlen. Parkkarten können auch bei der Gemeindeverwaltung bezogen werden.

parkingpay easypark TWINT

Legende zu den Karten

- Parkieren gegen Gebühr
- Parkuhr
- Nachtparkverbot (1.Dezember - 30. April von 24.00 - 07.00)

Sedrun - Dorf

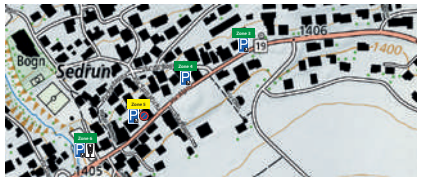

Zone	Name	Gratisparkzeit	Taxe pro Std.	Benutzung mit Bewilligung
3	Sontget	1.50 Std.	CHF 0.40	Ja
4	Hotel Alpsu	1.50 Std.	CHF 0.40	Ja
5	Denner	1.50 Std.	CHF 2.00	Nein
6	Drun	1.50 Std.	CHF 0.40	Ja

Dauerkarten
Wochenbewilligungen, Monatsbewilligungen und Jahresbewilligungen können entweder direkt an den Parkplätzen über die Zahlungs-Apps Parkingpay, Easypark, TWINT oder bei der Gemeindeverwaltung erworben werden.
Es ist zu beachten, dass die Jahresbewilligung auf zwei unterschiedliche Autonummern ausgestellt werden kann, jedoch gleichzeitig immer nur für ein Auto verwendet werden darf. Wenn von dieser Option Gebrauch gemacht wird, ist der Erwerb der Jahresbewilligung bei der Gemeindeverwaltung erforderlich. Wird eine Bewilligung für Gäste einer Ferienwohnung benötigt, muss diese ebenfalls bei der Gemeinde erworben werden.

Die Gebühren für die verschiedenen Dauerkarten betragen:

– Wochenbewilligung	CHF 50.00
– Monatsbewilligung	CHF 150.00
– Jahresbewilligung (Jan. – Dez.)	CHF 420.00

Folgende Parkplätze können mit der Dauerkarte NICHT benutzt werden:

Zone 5 Denner	Zone 17 Tgèsa communala
Zone 8 Bogn Sedrun	Zone 24 Lag da Claus
Zone 12 Staziun vest	Zone 27 Alp Tschamut
Zone 15 Ischi	Zone 28 Pass Alpsu

Niregl/Bugnei

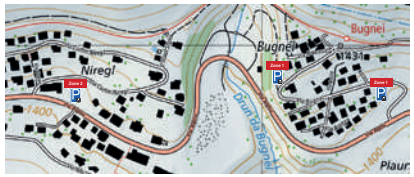

Zone	Name	Gratisparkzeit	Taxe pro Std.	Benutzung mit Bewilligung
1	Bugnei	Nein	CHF 0.40	Ja
2	Niregl	Nein	CHF 0.40	Ja

Sedrun - Hallenbad



Zone	Name	Gratisparkzeit	Taxe pro Std.	Benutzung mit Bewilligung
7	Tgèsa Alva	1.50 Std.	CHF 0.40	Ja
8	Bogn Sedrun	3.00 Std.	CHF 0.40	Nein
9	Bogn Sedrun	Nein	CHF 0.40	Ja
10	Cungieri	3.00 Std.	CHF 0.40	Ja

Weitere Informationen findest du hier | Further information can be found here

Mit über 180 Pistenkilometern, 33 Anlagen und Abfahrten bis auf 3000 m ü. M verbinden die Lifte von Andermatt+Sedrun+Disentis die Kantone Uri und Graubünden zu einem modernen Skigebiet. Ob Freerider, Familie, gemütliche oder ambitionierte Pistenfahrerin – das Gebiet versorgt alle mit perfekt geeigneten Pisten.

With over of 180 kilometres of pistes and 33 lifts up to 3,000 metres above sea level the Andermatt+Sedrun+Disentis ski resort links Uri and Grisons into a modern ski area. Whether freerider, family, leisurely or ambitious skier - the area provides everyone with perfectly suitable pistes.

Alle Betriebszeiten und Informationen findest du hier | All operating hours and information can be found here

Erlebe den Berg in der Nacht | Experience the Mountain by Night

Snownight Sedrun
Jeden Donnerstagabend von 18.30–22 Uhr verwandelt sich Dieni-Milez in eine beleuchtete Ski- und Schlittelpiste. Every Thursday evening, ski or sledge down the illuminated piste in Dieni–Milez.



Mehr Informationen | More information
andermatt-sedrun-disentis.ch | info@asd-marketing.ch | +41 58 200 68 68

Licht aus, Berg an! Inkl. Nachtschlitteln |
Lights Off, Mountain On! Including Night Sledging
Am Nätschen erwartet dich ein gemütlicher Abend bei leckerem Fondue. Nach dem Essen geht das Erlebnis weiter und es geht rasant mit dem Schlitten zurück ins Tal. Enjoy a cosy evening with delicious cheese fondue at Nätschen. After dinner hop on your sledge and race back down to the valley on an exciting nighttime ride.



Mehr Informationen | More information
andermatt-sedrun-disentis.ch | info@asd-marketing.ch | +41 58 200 68 68

Der Mond ist rund | The Moon is Full
Bei Vollmond öffnen wir die Piste von Gendusas nach Caischavedra und du hast die Chance, im Licht des Mondes die Piste hinunterzufahren. During the Full Moon we open the slope from Gendusas to Caischavedra giving you the unique opportunity to ski down the mountain under the glow of the moonlight.



Mehr Informationen | More information
andermatt-sedrun-disentis.ch | info@asd-marketing.ch | +41 58 200 68 68

Geniesse Musik inmitten der verschneiten Bergwelt. Ob auf der Sonnenterrasse oder direkt an der Piste – musikalische Highlights sorgen für unvergessliche Wintermomente.

Enjoy music amidst the snow-covered mountains. Whether on the sun terrace or right by the slopes – musical highlights make for unforgettable winter moments.

Musik am Berg | Music on the Mountain

Oberalp Jam

Geniesse Live-Musik inmitten der beeindruckenden Bergwelt des Oberalppasses. Enjoy live music amidst the stunning mountain scenery of the Oberalp Pass.



Mehr Informationen | **More information**
andermatt-sedrun-disentis.ch | info@asd-marketing.ch |
+41 58 200 68 68

Verve Corner

Tanze zur elektronischen Musik auf der Panoramaterrasse der NätschenArena. Ausgewählte DJ's bringen den Schnee zum Schmelzen und die Skischuhe zum Beben. Dance to electronic beats on the panoramic terrace of the NätschenArena. Selected DJs bring the mountains to life, melting the snow and making your ski boots move to the rhythm.



Mehr Informationen | **More information**
andermatt-sedrun-disentis.ch | info@asd-marketing.ch |
+41 58 200 68 68

Cuolm da Concert

Erlebe unvergessliche Live-Musik vor der eindrucksvollen Bergkulisse von Cuolm da Vi. Regionale und nationale Künstler sorgen für unvergessliche Momente. Experience unforgettable live music against the stunning mountain backdrop of Cuolm da Vi. Regional and national artists create memorable moments.



Mehr Informationen | **More information**
andermatt-sedrun-disentis.ch | info@asd-marketing.ch |
+41 58 200 68 68

BERGBAHNEN | MOUNTAIN RAILWAYS

Die kleineren Bergbahnen in der Region begeistern mit ihrem eigenen Charme und bieten abwechslungsreiche Ausflugsmöglichkeiten für Gross und Klein. Sie sind die ideale Wahl für alle, die es gemütlich und überschaubar mögen.

The smaller mountain railways in the region captivate visitors with their own unique charm and offer a variety of day-out options for young and old alike. They are the ideal choice for anyone who prefers a relaxed and intimate atmosphere.

Skilift Realp | Realp Ski Lift

Das sonnige Skigebiet Realp bietet eine rund 1 km lange Übungspiste – ideal für Familien und Anfänger. Der Kinder-Fun-Park mit Tierfiguren sorgt für Spass bei den Kleinsten. Kostenlose Parkplätze stehen an der Talstation an der Furkastrasse zur Verfügung. The sunny Realp ski area offers a 1 km practice slope – ideal for families and beginners. The children's fun park with animal figures provides plenty of entertainment for the little ones. Free parking is available at the valley station on the Furka road.



Mehr Informationen | **More information**
skiliftrealp.ch | info@skiliftrealp.ch

Luftseilbahn Intschi-Arnisee | Cable Car Intschi-Arnisee

Das Arni lädt mit verschneiten Winterwanderwegen und Schneeschuhtrails rund um den Arnisee zum Entdecken und Erholen ein. Eine Schlittelpiste bei der Bergstation und Wanderungen im Vollmondlicht sorgen für besondere Erlebnisse. Auch für erfahrene Skitourengänger bietet die umliegende Bergwelt zahlreiche abwechslungsreiche Möglichkeiten. The Arni region invites you to explore and relax along its snow-covered winter walking paths and snowshoe trails around Lake Arni. A toboggan run near the mountain station and walks by the light of the full moon make for some special experiences. The surrounding mountains also offer a wide variety of opportunities for experienced ski tourers.



Mehr Informationen | **More information**
seilbahn-intschi-arnisee.ch | seilwart.intschi@arnisee.ch

Luftseilbahn Tgom Sedrun | Tgom Sedrun Cable Car

600 Höhenmeter geschenkt! Mit der Luftseilbahn Tgom geht's bequem hinauf zum Ausgangspunkt für eine Tour auf den Piz Nual oder den Piz Maler. Beide Gipfel sind für ihre fantastischen Pulverschneeabfahrten bestens bekannt.
The first 600 metres climb is easy! The Tgom cable car takes you comfortably up to the starting point for a hike to Piz Nual or Piz Maler. Both peaks are renowned for their fantastic powder snow descents.



Mehr Informationen | **More information**
disentis-sedrun.ch

SKIFAHREN & SNOWBOARDEN
SKIING & SNOWBOARDING



Skifahren in Andermatt, Sedrun und Disentis bietet Abwechslung für jedes Niveau. Am Nätschen locken sonnige Hänge, während es über den Oberalppass direkt weiter nach Sedrun Disentis mit seinen breiten Pisten geht. Der Gemsstock begeistert mit hochalpinem Gelände und legendären Freeride-Abfahrten. Für erste Schwünge bieten der Beginners' Park Matti, das Kinderland Valtgeva, die Skiwiese Sax und der Skilift Realp ideale Bedingungen. Wer Freestyle ausprobieren oder seine Tricks verbessern möchte, findet im Snowpark Tegia Gronda abwechslungsreiche Obstacles. Die lokalen Schneesportschulen unterstützen Einsteigerinnen, Familien und Fortgeschrittene dabei, ihre Technik zu verbessern und mehr aus dem Skitag herauszuholen.

Skiing in Andermatt, Sedrun and Disentis offers plenty of variety for every ability level. Sunny slopes await at Nätschen, while the Oberalp Pass provides a direct connection to Sedrun Disentis and its wide pistes. Gemsstock is known for its high-alpine terrain and legendary freeride descents. Beginners can enjoy their first turns at the Beginners' Park Matti, Kinderland Valtgeva, Skiwiese Sax and the Realp ski lift. Those looking to try freestyle or improve their tricks will find a range of obstacles and a relaxed atmosphere at Snowpark Tegia Gronda. The local snow sports schools are on hand to help beginners, families and more advanced skiers improve their technique and get more out of their time on the slopes.

Schneesportschulen Andermatt | Ski Schools Andermatt

Alpine Sports Andermatt
info@alpinesportsandermatt.com | alpinesportsandermatt.com **+41 78 875 24 50**

Altitude Ski- und Snowboardschule
andermatt@altitudeskischool.com | altitudeskischool.com **+41 27 771 60 06**

Eco Skischule
info@eco-skischule-andermatt.com | eco-skischool-andermatt.ch **+41 79 380 79 78**

Schweizer Schneesportschule Andermatt
info@skischuleandermatt.ch | skischuleandermatt.ch **+41 58 200 69 94**

2962 Andermatt
Schweizer Schneesportschule Andermatt | info@2962.ch | 2962.ch **+41 58 200 69 94**

Ski Academy
andermatt@ski-academy.ch | ski-academy.ch **+41 44 589 80 55**

Snowlimit
info@snowlimit.ch | snowlimit.ch **+41 41 887 06 14**

Supreme Ski School
info@supremeski.com | supremeski.com **+41 21 561 50 12**

Schneesportschulen Disentis Sedrun | Ski Schools Disentis Sedrun

Schweizer Schneesportschule Disentis
info@sssd.ch | sssd.ch **+41 81 947 57 05**

Schweizer Schneesportschule Sedrun
info@snowsport-sedrun.ch | snowsport-sedrun.ch **+41 81 936 50 55**

Snowboard Sägerei Sedrun
info@saegerei.ch | saegerei.ch **+41 81 949 20 21**

Monntains Schneesportschule & Shop
info@monntains.ch | monntains.ch **+41 76 383 90 09**

Private Schneesportlehrer | Private Snow Sports Instructors

Aurira GmbH
Sandro Cavegn | info@aurira.ch | aurira.ch **+41 78 888 07 24**

SKITOUREN & FREERIDEN
SKI TOURING & FREERIDING



Zwischen dem Urserntal und Disentis Sedrun warten Skitouren und Freeride-Abfahrten für unterschiedliche Niveaus. Abseits der Pisten führen lokale Bergführerinnen und Bergführer sicher durch den Tiefschnee – mit Erfahrung, Ortskenntnis und Gespür für die Berge.

Between the Ursern Valley and Disentis Sedrun, ski tours and freeride descents of different levels await. Away from the slopes local mountain guides lead you safely through the powder – with experience, local knowledge and a feel for the mountains.

SKITOURING CHALLENGE ANDERMATT

Entdecke die Ferienregion Andermatt auf Tourenskiern! Sammle Gipfel und gewinne fantastische Preise.

Discover the Andermatt Holiday Region on touring skis! Collect peaks and win fantastic prizes.

Bergführer und -schulen Andermatt | Mountain Guides and Schools Andermatt

Alpina Sport info@alpina-sport.ch | alpina-sport.ch	**+41 41 887 17 88**
Andermatt Guides info@andermatt-guides.ch | andermatt-guides.ch	**+41 79 939 68 89**
AnderMountain Florian Tresch | treschflorian@bluewin.ch | andermountain.ch	**+41 79 601 45 08**
Bergführer Oswald Tschümperlin oswald.t@bluewin.ch	**+41 79 667 55 29**
Chixxs on Board info@chixxsonboard.ch | chixxsonboard.ch	**+41 76 596 28 54**
Gwerder Bergtouren Tinle Gwerder | tinlegw@bluewin.ch | gwerderbergtouren.ch	**+41 79 274 78 74**
Montanara Bergerlebnisse info@montanara.ch | montanara.ch	**+41 41 878 12 59**
Nico Guide Nicolas Forrer | info@nicoguide.ch | nicoguide.ch	**+41 79 844 20 74**
Peakdreams Johnny Müller | johnny@peak-dreams.ch | peak-dreams.ch	**+41 79 341 66 58**

Bergführer und -schulen Disentis Sedrun | Mountain Guides and Schools Disentis Sedrun

ALPVENTURA Paul Degonda | mail@alpventura.ch | alpventura.ch	**+41 79 256 36 36**
Andy Müller info@bergfuehrer-sedrun.ch | bergfuehrer-sedrun.ch	**+41 76 386 50 56**
Disentis Guides guide@disentis-guides.ch | disentis-guides.ch	**+41 79 262 41 72**
freeride disentis David Berther | info@freeride-disentis.ch | freeride-disentis.ch	**+41 79 301 28 88**
Iso Giossi giossi@gmx.ch	**+41 79 280 57 74**
MUNTOGNAS Otti Flepp | info@muntognas.ch | muntognas.ch	**+41 76 517 00 18** **+41 79 631 02 75**
Rita Christen rita.christen@bluewin.ch	**+41 79 296 47 89**

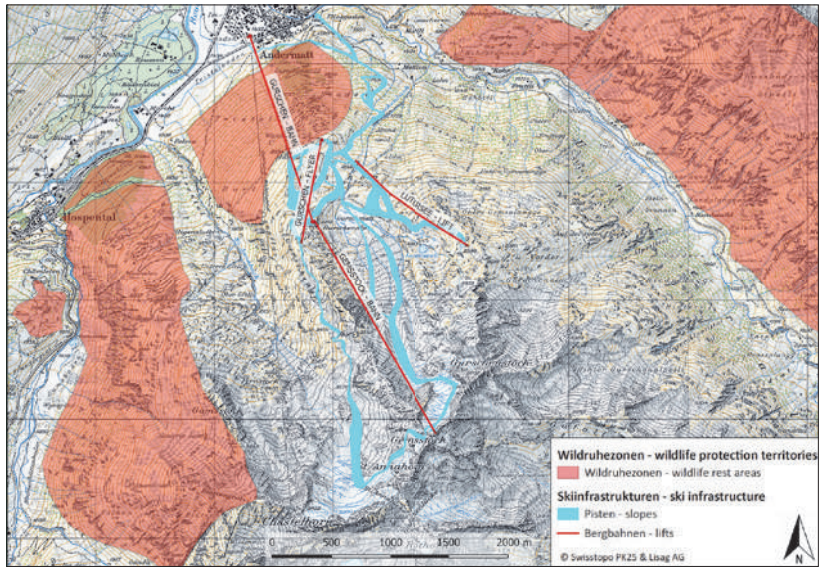

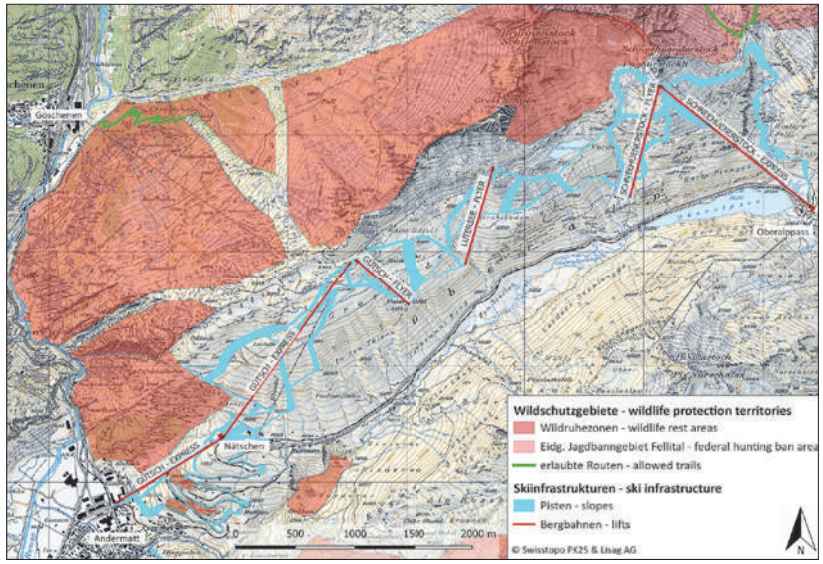

©PDF Kanton Uri & Andermatt Sedrun Sport AG

Begehen der Wildruhezonen ist verboten | Entering wildlife protection territories is prohibited

WILDRUHEZONEN | WILDLIFE REST AREAS

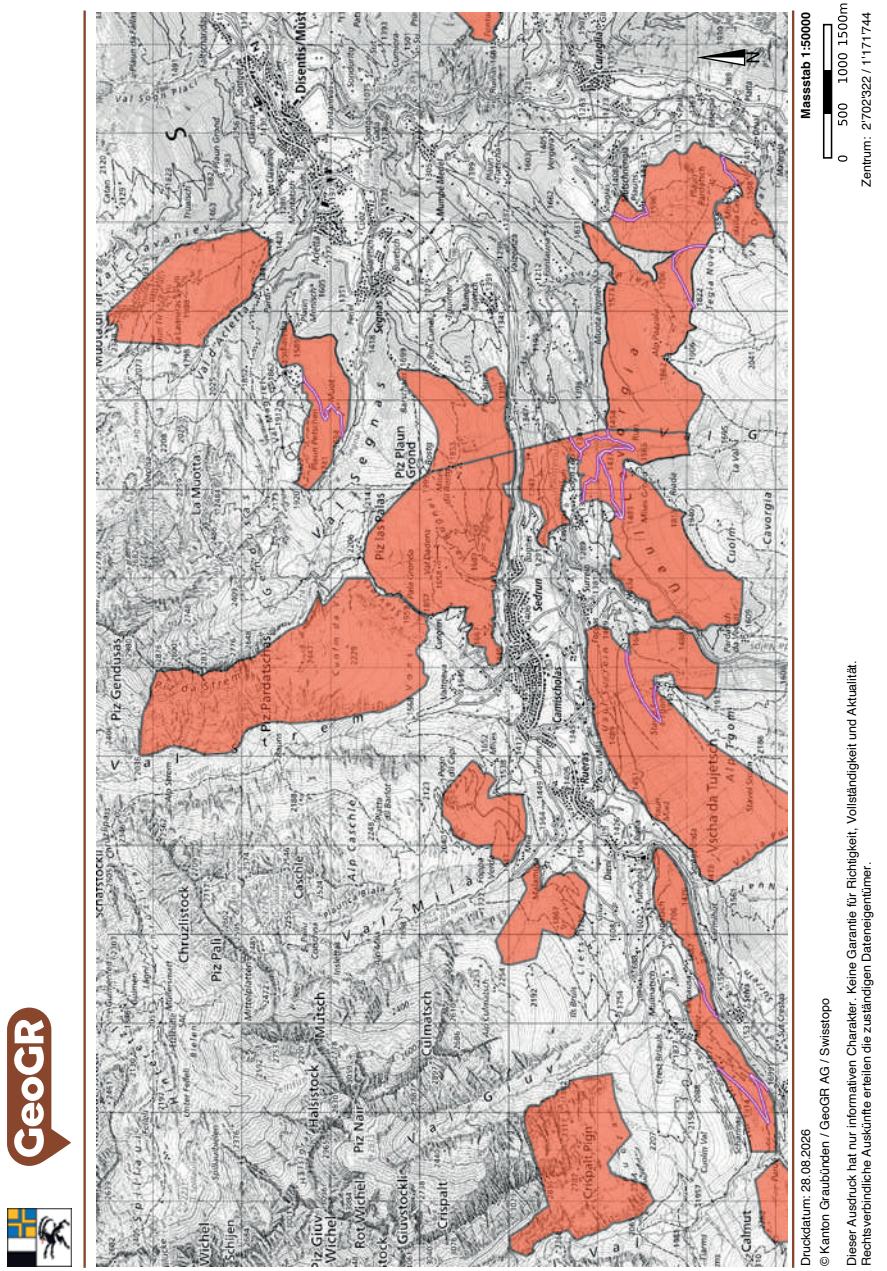



WINTER- & SCHNEESCHUHWANDERN
WINTER & SNOWSHOE HIKING

Wer die Winterlandschaft abseits der Pisten geniessen möchte, findet zahlreiche Winter- und Schneeschuhwanderwege. Tauche in die verschneite Bergwelt ein, atme klare Bergluft und geniesse die stille Natur. Die Wege werden mit pinken Pfosten gut ausgeschildert und die Winterwanderwege werden zudem täglich gespurt.

If you want to enjoy the winter landscape away from the slopes you will find numerous winter hiking and snowshoe trails. Immerse yourself in the snowy mountains, breathe in the crisp alpine air and experience the quiet beauty of nature. Walking and snowshoe trails are clearly signposted with pink posts and the winter hiking trails are also groomed daily.

Goldfinger Schneeschuhtour | **Goldfinger Snowshoe Tour**
Ab Realp geht's mit einem kundigen Guide auf Schneeschuhen entlang der Furkapassstrasse zur bekannten James Bond-Goldfingerkurve. Der krönende Abschluss der Tour ist ein wärmendes Getränk in einer Alphütte. Walk with a local guide on snowshoes along the Furka Pass road to the famous "James Bond Goldfinger bend". The crowning finale of the tour is a warming drink in a mountain hut.

Kontakt | **Contact**
kiosk61.ch | kiosk@kiosk61.ch | +41 79 202 21 02



Schneeschuhtouren | **Snowshoe Tours**
Die Gegend rund um Andermatt bietet viele Möglichkeiten für Schneeschuhtouren, ob du zum ersten Mal auf den Schneeschuhen stehst oder bereits Erfahrung mitbringst. Gönne dir ein sicheres Erlebnis mit einem ausgebildeten Schneeschuhguide. The area around Andermatt offers many opportunities for snowshoe tours, whether you are a first-time snowshoer or already have some experience. Treat yourself to a safe experience with a trained snowshoe guide.

Kontakt | **Contact**
diewanderei.ch | info@diewanderei.ch | +41 76 516 94 30



Wander- und Schneeschuhleiter Andermatt | Hiking and Snowshoe Guides Andermatt

Bänz Simmen
kiosk@kiosk61.ch | kiosk61.ch **+41 79 202 21 02**

Philipp Rohrer
info@diewanderei.ch | diewanderei.ch **+41 76 516 94 30**

Wander- und Schneeschuhleiter Disentis Sedrun | Hiking and Snowshoe Guides Disentis Sedrun

Susanne & Roland Hilfiker
info@diebergwanderer.ch | diebergwanderer.ch **+41 79 406 77 10**

Entdecke weitere Winterwander-Highlights | **Discover more Winter Walking Highlights**

Andermatt

Disentis Sedrun

LANGLAUFEN
CROSS-COUNTRY SKIING

Zwischen Realp und Disentis erwarten dich 72 km bestens präparierte Loipen. Die Strecken führen durch abwechslungsreiche Winterlandschaften und eignen sich für den klassischen Stil ebenso wie fürs Skating. Die Langlaufspuren sind mit grünen Pfosten ausgeschildert.

Between Realp and Disentis, 72 km of perfectly groomed cross-country ski tracks await. The routes lead through varied winter landscapes and are suitable for both classic cross-country skiing and skating. The tracks are clearly signposted with green posts.

Nordic Friday Gruppenunterricht | **Group Lessons**
Jeden Freitag finden beim Nordic House die beliebten Nordic Fridays statt. In entspannter Umgebung und im lockeren Gruppenunterricht lernst du Langlaufbasics, am Morgen (9.30–12 Uhr) in Klassisch und am Nachmittag (13–15.30 Uhr) in Skating. Gruppengrösse von maximal 10 Personen und Anmeldung bis um 17 Uhr am Vorabend.
Every Friday, the popular Nordic Fridays will take place at the Nordic House. In a relaxed atmosphere and through informal group lessons, you will learn the basics of cross-country skiing – in the morning (9.30 am to 12 noon) using the classic technique and in the afternoon (1 pm to 3.30 pm) using the skating technique. Groups limited to a maximum of 10 people and registration by 5 pm the evening before.

Kontakt | **Contact**
The Nordic House by Imholz Sport | langlauf@imholzsport.ch | imholzsport-andermatt.ch | +41 888 70 68



Refresher & Beginner's Package | **Refresher & Beginner Package**
Erfahrene Langläuferinnen und Langläufer können im Refresher die Technik auffrischen und verbessern. Im Beginner Package werden Anfänger langsam an den Langlaufsport herangeführt (inkl. Ausrüstung und Loipenpass). Experienced cross-country skiers can refresh and improve their technique with the Refresher Package. In the Beginner Package, beginners are slowly introduced to the sport of cross-country skiing (incl. rental equipment and track pass).

Kontakt | **Contact**
meyers-sporthaus.ch | mail@meyers-sporthaus.ch | +41 41 887 12 32



Langlauffreundliche Unterkünfte Disentis Sedrun | Cross-Country Skiing Friendly Accommodations

Hotel Krüzli Sedrun info@kruezli.ch | kruezli.ch	**+41 81 949 11 06**
Hotel La Cruna Sedrun info@hotelcruna.ch | hotelcruna.ch	**+41 81 920 40 40**
Mountain Lodge Rueras info@mt-lodge.com | mt-lodge.com	**+41 81 936 50 00**

SCHLITTSCHUHLAUFEN
ICE SKATING



Ob gemütlich ein paar Runden drehen oder sportlich unterwegs: Schlittschuhlaufen, Eishockey und Eisstockschiessen sorgen für abwechslungsreiche Wintermomente auf dem Eis. Whether you prefer a leisurely skate or something a little more active: ice skating, ice hockey and Bavarian curling offer plenty of variety for a fun winter day on the ice.

Eisfelder | Ice Rinks

Andermatt | Göschenen | Disentis Sedrun

Eislaufunterricht | Ice Skating Lessons

Lerne Figuren, kleine Sprünge und sicheres Bewegen auf dem Eis – egal ob Anfänger oder Fortgeschrittene. Wähle zwischen Privatstunden oder Gruppenunterricht. Alle Lektionen finden auf Voranmeldung statt. Learn figures, small jumps and how to move safely on the ice - whether you are a beginner or advanced. Choose between private or group lessons. All lessons require advance booking.

Kontakt | Contact
andermatt.swiss | info@andermatt.swiss | +41 41 888 71 00



Eiskunstlauftraining | Figure Skating Lessons

Individuelles Training für Kinder, Jugendliche und Erwachsene von den ersten Schritten bis zu anspruchsvollen Figuren. Die Lektionen werden flexibel nach Terminwunsch angeboten und richten sich ganz nach deinem Können und deinen persönlichen Zielen. Personalised training for children, teens and adults from first steps to more advanced moves. Lessons are offered flexibly on request and tailored to each participant's skills and goals.

Kontakt | Contact
Enikö Vasas | enikoe.vasas@gmail.com | +41 76 466 57 89



Eisstockschiessen | Bavarian Curling

Traditionelles Eisstock-Curling für Gruppen, Firmen und Familien - ganz ohne Vorkenntnisse und für alle, die ein besonderes Wintererlebnis suchen. Setze dabei deinen eigenen Eisstock möglichst nahe an die «Daube». Traditional Bavarian curling for groups, companies and families - no previous experience required. Place your curling stock as close as possible to the "tee-stave" target.

Kontakt | Contact
andermatt.swiss | info@andermatt.swiss | +41 41 888 71 00



MIETE EISFELD | RENT ICE RINK

Das Eisfeld in Andermatt kann exklusiv gemietet werden. Ideal für Vereine, Firmen, Familien oder Gruppen, die unvergessliche Stunden auf dem Eis erleben möchten.
The ice rink in Andermatt can be rented exclusively, ideal for clubs, companies, families or groups looking to enjoy unforgettable moments on the ice.

Kontakt | Contact: info@andermatt.swiss | +41 41 888 71 00

SCHLITTELN
SLEDGING



In Andermatt+Sedrun+Disentis kommt auch der Schlittelspass nicht zu kurz. Ob rassig, gemütlich oder entspannt. Du hast die Wahl zwischen drei tollen, abwechslungsreichen Schlittelpisten, welche du bequem mit den Bergbahnen oder dem Zug erreichen kannst. Die Schlittelpässe sind das ideale Angebot für alle Schlittler und die, die es noch werden wollen. Falls du noch keinen Schlitten hast, kannst du diesen einfach in der Nähe aller Schlittelpisten mieten.

In Andermatt+Sedrun+Disentis there is no shortage of sledging fun. Whether racy, comfortable or relaxed. You have the choice between three great, varied runs, which you can easily reach with the mountain railways or the train. The sledging passes are the ideal offer for all who wish to use the runs. If you do not have a sledge, you can easily rent one near to the run.



Nätschen-Andermatt

Länge | Distance	Dauer | Duration
4.7 km	20 min



Milez-Dieni

Länge | Distance	Dauer | Duration
4 km	20 min



Mompé Medel

Länge | Distance	Dauer | Duration
2.8 km	15 min

Schlittenmiete Andermatt | Sledge Rental Andermatt

Meyer's Sporthaus Rental Point Bahnhof | Gotthardstrasse 15 mail@meyers-sporthaus.ch | meyers-sporthaus.ch	**+41 41 887 12 32**
Meyer's Sporthaus Hauptgeschäft | Gotthardstrasse 93 mail@meyers-sporthaus.ch | meyers-sporthaus.ch	**+41 41 887 12 32**
Gleis 0 Sportshop | Bahnhofplatz 3 info@gleis0andermatt.ch | andermatt-sedrun-disentis.ch	**+41 58 211 67 10**
Alpina Sport | Gotthardstrasse 101 info@alpina-sport.ch | alpina-sport.ch	**+41 41 887 17 88**
Imholz Sport Piazza Gottardo | Furkagasse 2 andermatt@imholzsport.ch | imholzsport-andermatt.ch	**+41 41 888 70 60**

Schlittenmiete Disentis Sedrun | Sledge Rental Disentis Sedrun

Talstation Kasse Dieni Schlittelpiste Milez-Dieni info@asd-marketing.ch | andermatt-sedrun-disentis.ch	**+41 58 200 68 68**
Bar La Scursalada Schlittelpiste Mumpé Medel ussmm@bluewin.ch | la-scursalada.jimdofree.com	**+41 79 305 63 26**

ERLEBNISSE OUTDOOR
EXPERIENCES OUTDOOR

Goldrausch im Urserntal | The Ursern Valley Gold Rush
Vor langer Zeit stürzte eine Ladung irischer Goldmünzen in die Schöllenenschlucht. Nur wenige wurden je gefunden. Jetzt bist du dran: Folge den Spuren durchs Urserntal, löse Rätsel und erlebe ein Abenteuer voller Geschichte, Natur und einer Prise Goldrausch-Feeling! A long time ago a load of Irish gold coins plunged into the Schöllenen Gorge. Only a few were ever found. Now it is your turn: follow the clues through the Ursern Valley, solve puzzles and experience an adventure full of history, nature and a touch of gold rush fever!

Mehr Informationen | More information
andermatt.swiss | info@andermatt.swiss | +41 41 888 71 00



Murmeli-Pass | Marmot-Pass
Mit dem Murmeli-Pass, welcher in der Tourist Information erhältlich ist, geht's auf Entdeckungstour in der Ferienregion Andermatt: Wer findet die fünf Holzboxen von Molly, dem Murmeltier? With the Marmot-Pass you can go on a discovery tour in the Andermatt Holiday Region: Who can find the five wooden boxes of Molly the marmot?

Mehr Informationen | More information
andermatt.swiss | info@andermatt.swiss | +41 41 888 71 00



Besuch auf dem Bergbauernhof | Visit an Alpine farm
Mit dem Schneetaxi hoch zum Stausee. Atemberaubender Ausblick mit Glühwein und spannenden Erzählungen. Optional: Besuch im Ziegenstall mit schweizerischem Mittagessen. Take the snow taxi up to the reservoir and enjoy breathtaking views, mulled wine and fascinating stories. Optional: visit the goat barn and enjoy a traditional Swiss lunch.

Kontakt | Contact
geissenparadies.ch | info@geissenparadies.ch |
+41 79 545 14 52



Fatbike mieten | Fatbike rental
Du hast die Möglichkeit, die Faszination des Fatbikens in deinem eigenen Tempo zu erleben. Miete die hochwertigen Fatbikes und E-Fatbikes beim Piazza Gottardo Store. You have the opportunity to experience the fascination of fat biking at your own pace. Hire the high-quality fatbikes and e-fatbikes from the Piazza Gottardo Store.

Kontakt | Contact
bikewelterleben.ch | erleben@bikeweltgisler.ch |
+41 41 888 70 60



Dorf- und Themenführungen | Village- and themed Tours
Die Themen der Führungen sind so vielfältig wie die Ferienregion: Dorfführungen in Andermatt, Hospental und Realp, Turmwächter-Tour in Hospental, Themenführungen zu Energie & Umwelt, Verkehrsgeschichte & Mobilität, Mythen & Sagen und Tourismusgeschichte. Auf Wunsch kann ein Besuch im Talmuseum damit kombiniert werden. The themes of the guided tours are as diverse as the Holiday Region: Guided village tours in Andermatt, Hospental and Realp, the Watch Tower tour in Hospental, guided tours about Energy & Environment, Traffic History & Mobility, Myths & Legends as well as the History of Tourism. If desired a visit to the valley museum can be included.

Kontakt | Contact
andermatt.swiss | info@andermatt.swiss | +41 41 888 71 00



Unterwegs mit den Huskys | Out and about with the huskies
Erlebe mit den Huskys unvergessliche Wintermomente, von gemütlichen Spaziergängen bis zu spannenden Skitouren. Gemeinsam mit den treuen Vierbeinern geniesst du die verschneite Natur und schaffst bleibende Erinnerungen. Experience unforgettable winter moments with the huskies during relaxed walks and exciting ski tours. Together with these loyal companions you will enjoy the snowy landscape and create lasting memories.

Kontakt | Contact
nicoguide.ch/polarpfoten | info@nicoguide.ch |
+41 79 844 20 74



Pferdekutschen- & Schlittenfahrten |
Horse-drawn Carriage & Sleigh Ride
Eine Fahrt mit der Pferdekutsche führt durch die verschneite Winterlandschaft von Andermatt. Warm eingepackt lässt sich die Region dabei ganz entspannt und aus einer besonderen Perspektive entdecken. Buchungen nur auf Anfrage und je nach Verfügbarkeit. A horse-drawn sleigh ride takes you through the snow-covered winter landscape of Andermatt. Wrapped up warmly you can explore the region at a leisurely pace and from a unique perspective. Bookings by enquiry only and subject to availability.

Kontakt | Contact
gotthardpost.ch | info@gotthardpost.ch | +41 41 888 00 05



Gleitschirm-Tandemflüge | Tandem Paragliding Flight
Spüre das Gefühl von Freiheit und lass dich im Tandemflug hoch über Disentis Sedrun tragen. Erlebe die atemberaubende Aussicht auf die Alpen und geniesse das unvergleichliche Gefühl des Fliegens. Feel the freedom of a tandem flight high above Disentis Sedrun. Take in the breathtaking views of the Alps and enjoy the incomparable feeling of flying.

Kontakt | Contact
alpventura.ch | mail@alpventura.ch | +41 79 256 36 36
muntognas.ch | info@muntognas.ch | +41 76 517 00 18



Snowpark «Shreddergarte» | «Shreddergarte»
Der Shreddergarten Sax, Disentis, ist ein vielseitiger Snowpark, der sowohl Anfänger als auch Profis mit spannenden Herausforderungen und Spass begeistert. The Shredder Garden Sax in Disentis is a versatile snow park that thrills both beginners and professionals alike with exciting challenges and fun.

Kontakt | Contact
sssd.ch/skigebiet-sax/snowpark | info@sssd.ch



Pferdekutschen- & Schlittenfahrten |
Horse-drawn Carriage & Sleigh Ride
Eine gemütliche Talrundfahrt mit dem Pferdeschlitten. Nach der Fahrt könnt ihr gerne beim Ausschirren dabei sein. A leisurely tour of the valley by horse-drawn sleigh. After the ride you are welcome to watch as the horses are unharnessed.

Kontakt | Contact
edi-hess@bluewin.ch | +41 79 247 88 47



Mini-Shetlandponys | Mini Shetland ponies
Erlebe einen besonderen Tag mit unseren Ponys! Nach dem gemeinsamen Vorbereiten und Satteln lernst du, die Ponys zu führen und vom Boden aus zu lenken. Bei einer gemütlichen einstündigen Wanderung vertiefst du dein Gefühl für Tier und Zügel. Experience a special day with our ponies! After preparing and saddling up together you will learn how to lead the ponies and guide them from the ground. During a relaxed one-hour hike you will deepen your connection with the animal and the reins.

Kontakt | Contact
biohof-edihess.ch | edi-hess@bluewin.ch |
+41 79 247 88 47 | +41 76 720 22 83



Lerne Rätoromanisch

Deutsch	Rätoromanisch Sursilvan
Winter	unviern
Schnee	neiv
Sonne	sulegl
Berg	cuolm
(schönes) Wetter	(bial') aura
Seilbahn	pendiculara
Sessellift	sutgera
Skilift	runal
Freund*innen	amitg*as
Steinbock	capricorn
Bär	uors
Murmeltier	muntaniala
Prost	viva!

Iglu-Abenteuer | Iglu Adventures
Ein verschneites Plätzchen eignet sich perfekt, die alte Handwerkskunst der Inuit wiederzubeleben. Du erfährst, wie man Schneeblöcke gewinnt und setzt, damit das Iglu die typische Form erhält. A snowy spot is perfect for reviving the ancient craftsmanship of the Inuit. You learn how to extract and place blocks of snow to give the iglu its typical shape.

Kontakt | Contact
aurira.ch | info@aurira.ch | +41 78 888 07 24
muntognas.ch | info@muntognas.ch | +41 76 517 00 18



Catrina Rodelbahn | Catrina Toboggan Run
Die Catrina Rodelbahn in Caischavedra bietet ganzjährig Fahrspass für jedes Alter: 700 Meter Strecke, 100 Höhenmeter, rasant, kurvig, naturnah. Ein Erlebnis für alle, die Tempo und Outdoor-Abenteuer lieben.
The Catrina toboggan run in Caischavedra promises pure fun for all ages all year round: 700 metres of track, 100 metres in altitude, fast, winding and close to nature. An experience for all those who love speed and outdoor adventures.

Kontakt | Contact
disentis.fun | ticketing@catrina.swiss | +41 81 920 30 40







ERLEBNISSE INDOOR
EXPERIENCES INDOOR

Sport Studio
Schlechtes Wetter, gute Laune? Das moderne Sport Studio mit der Squash- und Boulderhalle und einem überdachten Padel-Court bietet eine sportliche Abwechslung. Wöchentliche Kurse wie Yoga-Kurse und weiteres findest du online. Bad weather, good mood? The modern sports studio, with squash- and bouldering hall and a covered padel court, offers a sporting change of pace. Weekly programmes such as yoga courses and others can be found online.

Mehr Informationen | More information
andermatt-swissalps.ch/de/aktivitaeten |
info@andermatt-sports.ch | +41 41 888 15 55



Nachts im Talmuseum | Night in the Valley Museum
Erlebe das Talmuseum Ursern in besonderer Atmosphäre bei einer Abendführung und tauche in die Geschichte und Wohnkultur des Urserntals ein. Ergänzend kann das Museum auch im Rahmen einer Dorfführung durch Andermatt besucht werden – auf Wunsch inklusive Apéro. Experience the Ursern Valley Museum in a unique atmosphere during an evening tour whilst discovering the history and traditional life of the Ursern Valley. The museum can also be visited as part of a guided village tour through Andermatt, optionally including an aperitif.

Mehr Informationen | More information
talmuseum@gmx.ch | museum-ursern.ch | +41 41 887 06 24



Kreatives Malen im Mundart Café | Creative Painting
Ob Keramik bemalen oder mit Acrylfarben das eigene Meisterwerk auf die Leinwand bringen – hier kann jeder kreativ werden. Dazu gibt es hausgemachte Kuchen, köstlichen Kaffee, leichten Lunch und regionale Produkte. Ein Erlebnis für jedes Alter und jedes Können. Whether you are painting ceramics or creating your own masterpiece on canvas with acrylic paints, everyone can be creative here. Enjoy homemade cakes, delicious coffee, light lunches and local products alongside your creative experience. A wonderful activity for all ages and skill levels.

Mehr Informationen | More information
mundartcafe-andermatt.ch | +41 79 434 06 21



Ein neuer Tunnel entsteht | A new tunnel is being built
Spannende Informationen, unerwartete Erlebnisse, vielfältige Unterhaltung: Das bietet das Infozentrum zum Bau der zweiten Röhre des Gotthard-Strassentunnels. Erfahre wie das Bundesamt für Strassen ASTRA den Tunnel baut. Fascinating information, unexpected experiences, diverse entertainment: this is what the Information Centre on the construction of the second Gotthard road tunnel has to offer. Find out how the Federal Roads Office is building the tunnel.

Mehr Informationen | More information
tourismus-goeschenen.ch | gotthardtunnel.ch



ANDERMATT MUSIC Saison 2026/27
Freut euch in der Saison 2026/27 auf Weltstars wie Fazıl Say und Thomas Hampson, Schweizer Entdeckungsreisen mit dem Swiss Orchestra unter der Leitung von Lena-Lisa Wüstendörfer, überraschende Konzerte mit To Athena oder den Philharmonix und vielen weiteren. Look forward to the 2026/27 season, featuring world-renowned stars such as Fazıl Say and Thomas Hampson, Swiss musical journeys with the Swiss Orchestra conducted by Lena-Lisa Wüstendörfer, surprising concerts with To Athena or the Philharmonix and many more.



Mehr Informationen | More information
andermattmusic.ch | info@andermattmusic.ch |
+41 41 888 11 11

ANDERMATT MUSIC Kultur-Erlebnispakete | Cultural Experience Packages
Mit dem Kultur-Erlebnispaket wird aus einem Konzertabend ein unvergesslicher Kurzurlaub: Geniesse den Konzertbesuch inklusive Übernachtung, Meet & Greet und kulinarischen Glanzpunkten. Turn a concert evening into an unforgettable short break with our cultural experience package: enjoy the concert, an overnight stay, a meet & greet and culinary highlights.



Mehr Informationen | More information
andermattmusic.ch | info@andermattmusic.ch |
+41 41 888 11 11

Schnitzkurs für Kinder | Woodcarving course for children
Jeweils am letzten Samstag des Monats findet im Victorinox Store Andermatt ein Kinder-Schnitzkurs von 11 bis 12 Uhr statt. Die Kinder lernen den sicheren Umgang mit dem Taschenmesser und entdecken, wie aus einem Stück Holz etwas Eigenes entsteht. Der Kurs ist kostenlos und für Kinder ab 7 Jahren geeignet. Anmeldung im Victorinox Store Andermatt oder per E-Mail.
On the last Saturday of every month, between 11 am and 12 noon, a woodcarving course for children takes place at the Victorinox Store Andermatt. The children learn how to use a pocket knife safely and discover how to turn a piece of wood into something they have made themselves. The course is free of charge and suitable for children aged 7 and over. Book at the Victorinox Store in Andermatt or by email.



Mehr Informationen | More information
info.andermatt.ch@victorinox.com | +41 41 888 70 70

Taschenmesser-Montage | Build your own Pocket Knife
Baue dein eigenes Schweizer Taschenmesser zusammen! Die Experten vor Ort erläutern dir jeden einzelnen Schritt, bis du das fertige Tachenmesser in den Händen hältst. Anmeldung im Victorinox Store Andermatt oder per E-Mail.
Assemble your own Swiss Army Knife! The experts on-site will explain every single step to you until you hold the finished pocket knife in your hands. Book at the Victorinox Store in Andermatt or by email.



Mehr Informationen | More information
info.andermatt.ch@victorinox.com | +41 41 888 70 70

Liebevoll Yoga
Ein ganzheitliches Yoga-Erlebnis für Körper, Geist und Herz. Hatha Yoga, Yoga-Flow, Breathwork und Meditation verbinden Bewegung und Atmung. Transformations-Coaching unterstützt dabei, Kraft zu entwickeln und loszulassen. A holistic yoga experience for body, mind and heart. Hatha yoga, yoga flow, breathwork and meditation combine movement and breathing, while transformational coaching helps build strength and relax.



Mehr Informationen | More information
liebevoll-yoga.ch | michirussi.mr@gmail.com |
+41 79 911 74 54



Center Fontauna

Das Freizeit- und Sportangebot ist vielfältig: Badmintonfelder, eine moderne Cafeteria, spannende Escape Room-Missionen, ein Fitness- und Kraftraum mit Personal Training, Kletter- und Boulderwände, eine vielseitige Sporthalle sowie eine Tennishalle. Ideal für Sportbegeisterte und Abenteuerlustige!
A wide range of leisure and sports facilities are available here: badminton courts, exciting escape room missions, a fitness and weight room with personal training, climbing and bouldering walls, a mini golf course as well as a multi-purpose sports hall and tennis courts; for refreshments a modern cafeteria. Ideal for sports enthusiasts and adventure seekers!



Mehr Informationen | More information
centerfontauna.ch | info@centerfontauna.ch |
+41 81 947 44 34

Stalla Libra

Deine Geschicklichkeit, Ausdauer und Kreativität kannst du bei aussergewöhnlichen Spielen, wie einem raumfüllenden Tischfussball, testen. Test your skill, stamina and creativity with unusual games such as a room-sized table football.



Mehr Informationen | More information
stalla-libra.ch | info@stalla-libra.ch | +41 79 655 87 98

Bogn Sedrun | Indoor Pool

Erholung und Wasserspass erwarten dich im Bogn Sedrun. Starte deinen Tag mit Frühschwimmen, ziehe deine Bahnen im 25-Meter-Becken oder erlebe den Strömungskanal und die Rutschbahn im Erlebnisbad. Relaxation and water fun await you at the indoor pool in Sedrun. Start your day with an early morning swim, swim your lengths in the 25-metre pool or enjoy the current-channel and the slide at the water park.



Mehr Informationen | More information
bognsedrun.ch | info@bognsedrun.ch | +41 81 949 14 32

Wellness Bogn Sedrun

Tauche ein in unsere vielseitige Wellnesswelt und finde das perfekte Angebot für deine Entspannung. Entspanne deine Muskeln nach einem Tag auf der Piste und lass dich rundum verwöhnen. Immerse yourself in our diverse world of wellness and find the perfect package to help you unwind. Relax your muscles after a day on the slopes and let us pamper you from head to toe.

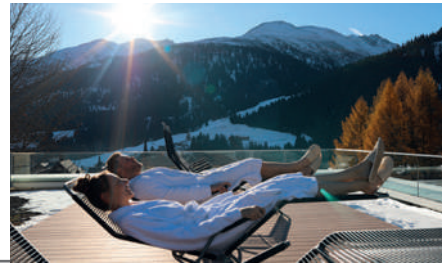

Mehr Informationen | More information
bognsedrun.ch | info@bognsedrun.ch | +41 81 949 14 32

Indoor Golf

Trainiere dein Können auch im Winter und bleibe fit mit dem Angebot Indoor Golf. Lokal reservieren und 18 Loch mit nur einem Ball spielen. Practise your skills even in winter and stay fit with indoor golf. Book locally and play 18 holes with just one ball.

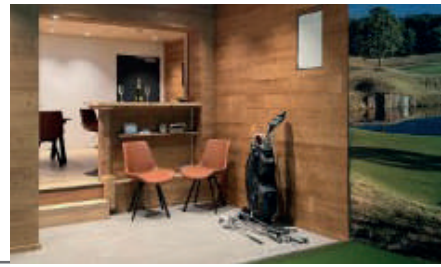

Mehr Informationen | More information
casa-molina.ch

Aurira Perlenstunde

Gestalte dein persönliches Armband als Erinnerung an deine Ferien im Rheinquellengebiet. Schritt für Schritt entsteht so dein einzigartiges Schmuckstück mit liebevoll ausgewählten Edelsteinen. Schenke (dir) Zeit und buche jetzt. Design your own personalised bracelet as a memento of your holiday in the Rhine headwaters region. Step by step you will create your own unique piece of jewellery featuring lovingly selected gemstones. Take some time for yourself and book now.



Mehr Informationen | More information
aurira.ch | info@aurira.ch | +41 79 364 58 49



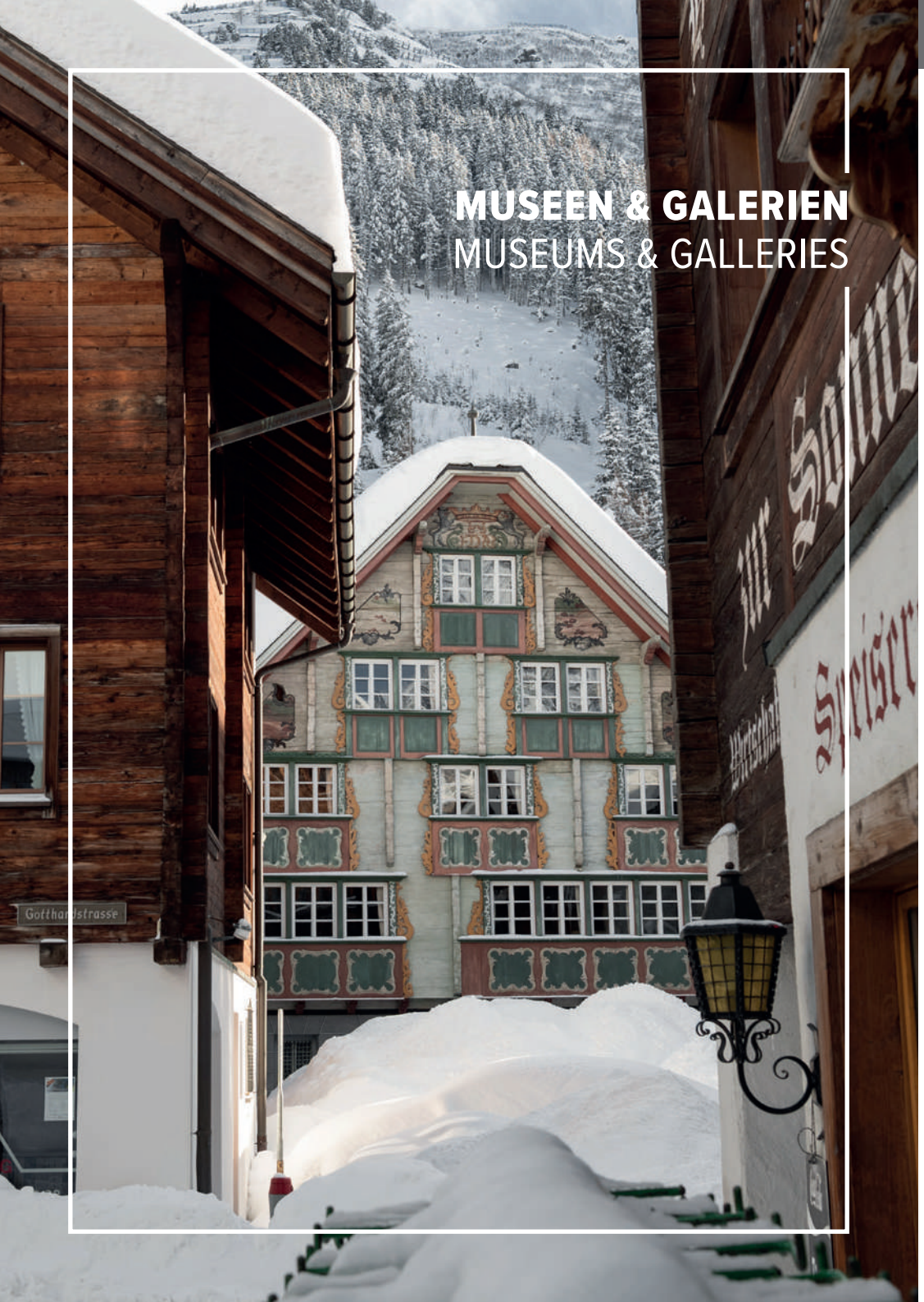

MUSEEN & GALERIEN
MUSEUMS & GALLERIES

Ob Kunst oder Bergleben vergangener Zeiten – ein Besuch in den Museen und Galerien der Region lohnt sich immer. Lass dich von spannender Geschichte oder lokalen und internationalen Künstlern inspirieren.

Whether you are interested in art or mountain life of past times – a visit to the region's museums and galleries is always worthwhile. Be inspired by fascinating history and local or international artists.



Museen & Galerien Andermatt | Museums & Galleries Andermatt

Art Gallery Andermatt	
info@chrisgarside.ch | chrisgarside.ch	**+41 78 695 48 77**
Leupi Art	
franz.leupi@leupi-art.ch | leupi-art.ch	**+41 79 698 05 69**
Talmuseum Ursern	
talmuseum@gmx.ch | museum-ursern.ch	**+41 41 887 06 24**

Museen & Galerien Disentis Sedrun | Museums & Galleries Disentis Sedrun

Art en scalegl indigen	
contact@rgc-art.ch | rgc-art.ch	**+41 79 228 53 23**
Aurira, Steinladen	
info@aurira.ch | aurira.ch	**+41 79 364 58 49**
Center Sursilvan d'agricultura	
info@agricultura.ch | agricultura.ch	**+41 81 936 48 00**
Festungsmuseen Stalusa	
info@stalusa.ch | stalusa.ch	**+41 79 229 62 06**
Gallaria Caschlé	**+41 79 611 42 75**
info@sedrungallaria.ch | sedrungallaria.ch	**+41 81 949 13 95**
Gallaria L' Aquarella	**+41 79 462 75 25**
hubert.venzin@bluewin.ch	**+41 81 949 15 43**
Mineralienmuseum «Cristallina»	
info@uniun-cristallina.ch | uniun-cristallina.ch	**+41 81 947 44 62**
Mobilias Fry	
info@fry.ch | fry.ch	**+41 81 920 33 33**
Museum Benediktinerkloster Disentis	
museum@kloster-disentis.ch | kloster-disentis.ch	**+41 81 929 69 00**
Museum La Truaisch	
museum@tujetsch.ch | tujetsch.ch	**+41 81 949 13 43**



VERANSTALTUNGEN
EVENTS

Der Winter in den Destinationen Andermatt und Disentis Sedrun steckt voller Highlights und das für jedes Alter und jeden Geschmack. Du liebst sportliche Herausforderungen, möchtest bei einem Musikfestival in romanische, klassische oder rockige Klänge eintauchen oder bei einem traditionellen Brauchtumsanlass die Kultur hautnah erleben? Ob du aktiv mitmachst oder lieber als Zuschauer geniesst – bei uns findest du das passende Erlebnis.

Von grossen Sportevents über stimmungsvolle Konzerte bis hin zu gemütlichen Kulturveranstaltungen: Der Veranstaltungskalender ist prall gefüllt mit unvergesslichen Momenten für die ganze Familie. Stöbere rein, merke dir deine Lieblings-Events und erlebe einen abwechslungsreichen Winter in den Ferienregionen Andermatt und Disentis Sedrun.

Wir wünschen dir viel Spass, gute Unterhaltung und unvergessliche Erlebnisse!

Winter in the destinations of Andermatt and Disentis Sedrun are full of highlights for all ages and tastes. Do you love sporting challenges, want to immerse yourself in Romansh, classical or rock sounds at a music festival or experience culture up close at a traditional customs event? Whether you want to actively participate or prefer to enjoy as a spectator – you will find the right experience with us.

From major sporting events to spectacular concerts and cosy cultural events: The events calendar is packed with unforgettable moments for the whole family. Browse through, make a note of your favourite events and experience a varied winter in the Holiday Regions Andermatt and Disentis Sedrun.

We wish you lots of fun, good entertainment and unforgettable experiences!

Hier findest du viele interessante Veranstaltungen |
Here you will find many interesting events

Swiss Volunteers
Du möchtest dich aktiv in der Region engagieren? Auf unserer regionalen Helferplattform findest du verschiedene Einsatzmöglichkeiten bei Veranstaltungen von Andermatt bis Disentis. Die Plattform basiert auf einem schweizweiten Angebot, zeigt dir jedoch gezielt die Einsätze in unserer Region. Melde dich an, entdecke passende Einsätze und werde Teil unserer Helfer-Community. Jetzt registrieren und mithelfen.

Would you like to get actively involved in the region? On our regional volunteer platform you will find a range of opportunities to help out at events from Andermatt to Disentis. The platform is based on a nationwide network but specifically highlights opportunities in our region. Sign up, discover suitable roles and become part of our community of volunteers. Register now and get involved.





Mehr Informationen | **More information**
andermatt.swiss | info@andermatt.swiss
+41 41 888 71 00



UNTERKÜNFTE & KULINARIK
HOSPITALITY

Ob Luxushotel, gemütliche Ferienwohnung, heimelige Berghütte oder idyllisches Wintercamping – in den Ferienregionen Andermatt und Disentis Sedrun findet jeder seinen Lieblingsplatz zum Verweilen. Ob du Entspannung suchst, Outdoor-Abenteuer erleben möchtest oder einfach die atemberaubende Natur geniessen willst, hier ist für jeden Geschmack das Richtige dabei.

Whether a luxury hotel, cosy holiday apartment, homely mountain hut or idyllic campsite - in the Andermatt and Disentis Sedrun Holiday Regions everyone will find their favourite place to stay. Whether you are looking for relaxation, outdoor adventures or simply want to enjoy the breathtaking nature, there is something to suit every taste.

Nach einem erlebnisreichen Tag zufrieden ins Bett fallen |
Fall contentedly into bed after an eventful day

Andermatt

Disentis Sedrun

Die Regionen bieten auch eine vielfältige Gastronomie – von gemütlichen Berghütten und traditionellen Beizen bis hin zu modernen Cafés und edlen Restaurants. Geniesse lokale Spezialitäten, frisch zubereitet aus regionalen Zutaten und lass dich von der Gastfreundschaft und dem einzigartigen Ambiente verzaubern.

The regions also offer a wide variety of gastronomy from cosy mountain huts and modern cafés to traditional or fine dining restaurants. Enjoy local specialities, freshly prepared from regional ingredients, and be enchanted by the hospitality and unique ambience.

Für jeden Geschmack das passende Angebot |
The right offer for every taste

Andermatt

Disentis Sedrun

OK:GO INITIATIVE

Hier findest du interessante Fakten und Informationen zur Barrierefreiheit und Zugänglichkeit in der Region.
Here you will find interesting facts and information about accessibility in the region.

Ginto Website

Ginto App

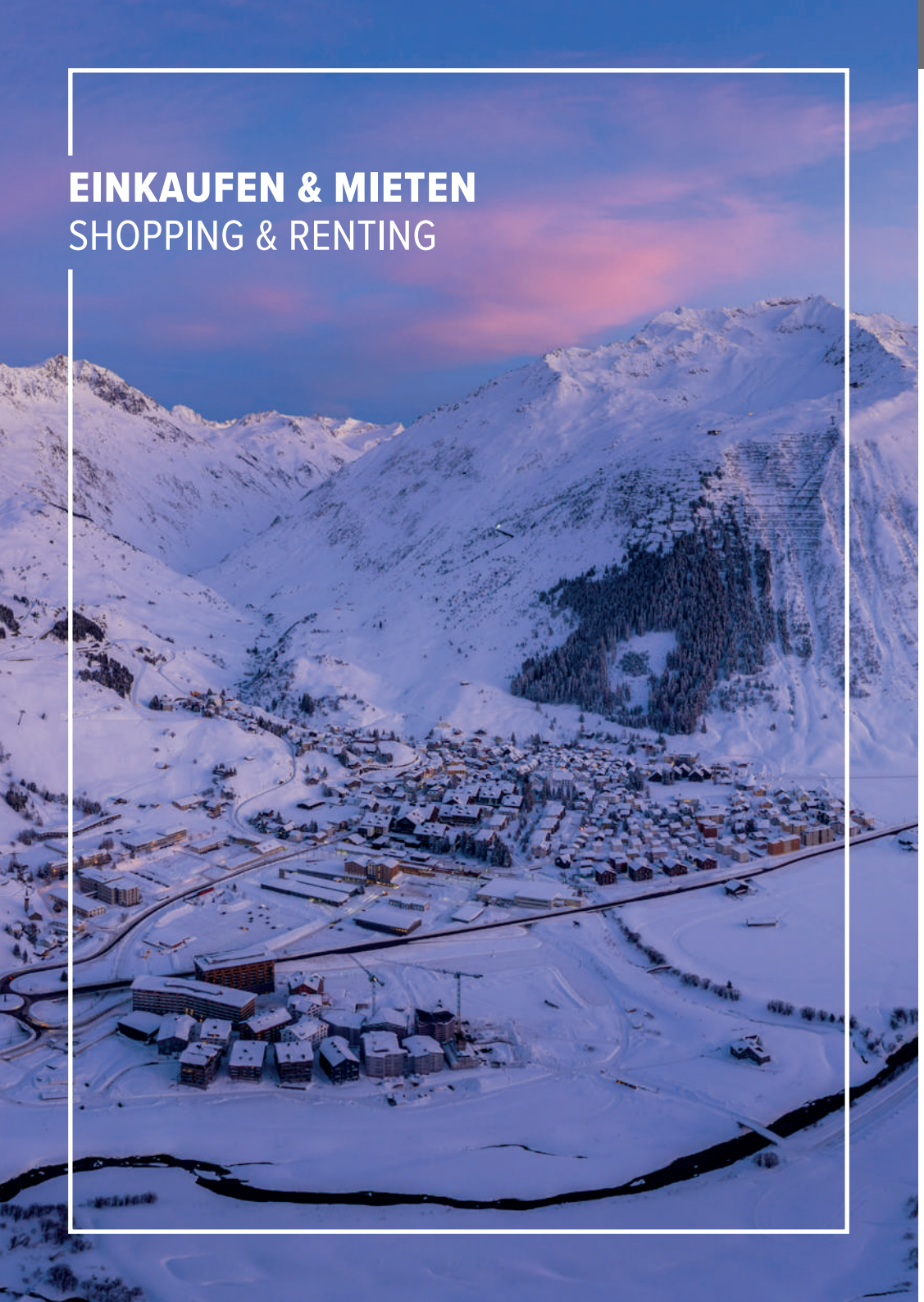

EINKAUFEN & MIETEN
SHOPPING & RENTING

Ob du auf der Suche nach einem Souvenir, neuem Outdoor-Equipment oder einem Mietangebot für deine nächste Tour bist – in unseren Ferienregionen findest du alles, was dein Herz begehrt. Von hochwertigen Sportartikeln bis hin zu regionalen Spezialitäten bietet die charmante Bergwelt ein vielfältiges Einkaufserlebnis. Nutze zudem die zahlreichen Mietoptionen, um bestens ausgerüstet in dein nächstes Abenteuer zu starten.

Whether you are looking for a souvenir, new outdoor gear or equipment to rent for your next tour - you will find everything your heart desires in our Holiday Regions. From high-quality sporting goods to regional specialities, the charming mountain world offers a diverse shopping experience. You can also take advantage of the numerous rental options in order to start your next adventure well equipped.

Ein spezielles Souvenir für dich oder deine Lieben zuhause |
A special souvenir for you or your loved ones at home

Andermatt

Disentis Sedrun

Ausrüstung mieten Andermatt | Rental Equipment Andermatt

Alpina Sport info@alpina-sport.ch | alpina-sport.ch	**+41 41 887 17 88**
Gleis 0 Sportshop info@gleis0andermatt.ch | andermatt-sedrun-disentis.ch	**+41 58 211 67 10**
Imholz Sport Piazza Gottardo andermatt@imholzsport.ch | imholzsport-andermatt.ch/winter/filiale-gottardo	**+41 41 888 70 60**
Imholz Sport Gemsstockbahn gemsstock@imholzsport.ch | imholzsport-andermatt.ch/winter/filiale-gemsstock	**+41 41 888 70 66**
The Nordic House by Imholz Sport Reussen langlauf@imholzsport.ch | imholzsport-andermatt.ch/winter/filiale-nordic-house	**+41 78 631 11 70**
Made In info@made-in-andermatt.ch | made-in-andermatt.ch	**+41 78 631 11 70**
Meyer's Sporthaus (verschiedene Standorte) mail@meyers-sporthaus.ch | meyers-sporthaus.ch	**+41 41 887 12 32**
Snowlimit info@snowlimit.ch | snowlimit.ch	**+41 41 887 06 14**
UriNordic Realp roger.gisler73@gmail.com	**+41 79 153 08 20**

Ausrüstung mieten Disentis Sedrun | Rental Equipment Disentis Sedrun

Catrina Sportshop Disentis sportshop@catrina.swiss | disentis.fun/disentis-sportshop	**+41 81 920 30 48**
Intersport Curschellas Sedrun & Dieni info@curschellas.ch | curschellas.ch	**+41 81 949 11 73**
Menzli Sport Disentis disentis@menzlisport.ch | menzlisport.ch	**+41 81 947 55 83**
Monntains Shop Sedrun info@monntains.ch | monntains.ch	**+41 76 383 90 09**
Skigarage Tenner Disentis info@skigarage.ch | skigarage.ch	**+41 81 533 12 66**
Snowboard Sägerei Sedrun info@saegerei.ch | saegerei.ch	**+41 81 949 20 21**

SOMMER | SUMMER

Vier starke Gründe, deinen Sommer in Andermatt-Sedrun-Disentis zu planen.
Four convincing reasons to plan your summer in Andermatt-Sedrun-Disentis.



Urban Golf



Rheinquelle | ***Source of the Rhine***



Summits of Cycling



Kugelibahn | **Marble runs**
Teileröffnung Frühling/Sommer 2027